

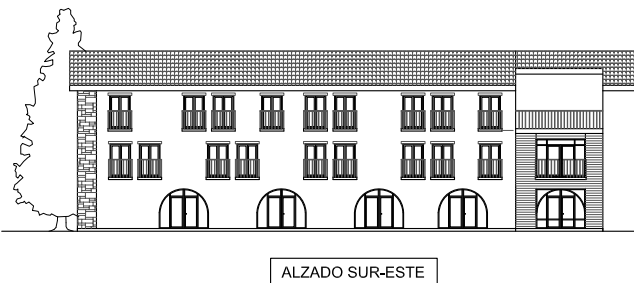

AMPLIACIÓN ALBERGUE DAG SHANG KAGYU



Arquitecta Alicia Castan Masip



ALZADO SUR-ESTE



ALZADO SUR-OESTE



ALZADO NOR-OESTE

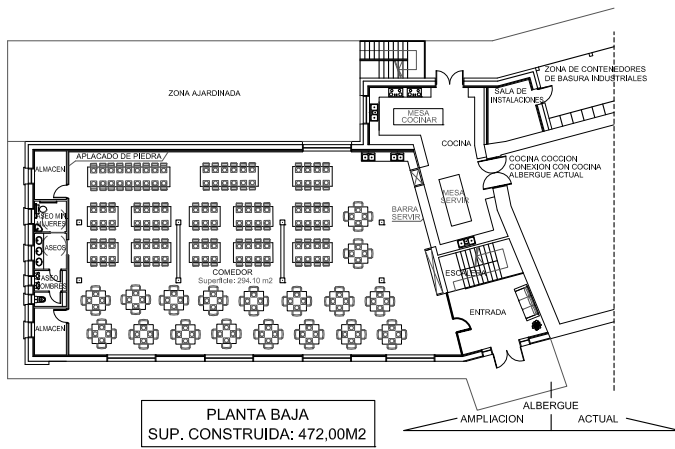

PLANTA BAJA
SUP. CONSTRUIDA: 472,00M2

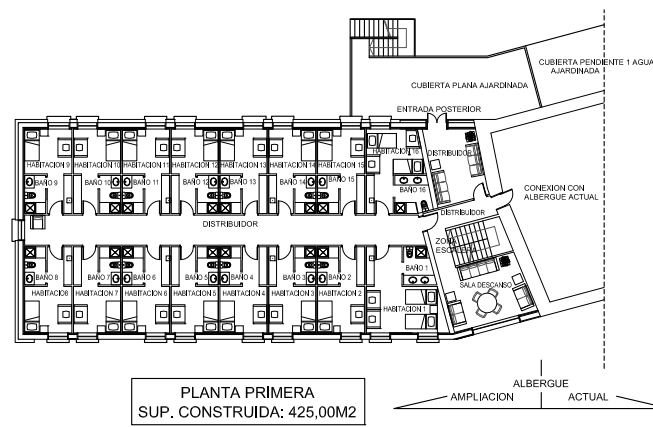

PLANTA PRIMERA
SUP. CONSTRUIDA: 425,00M2

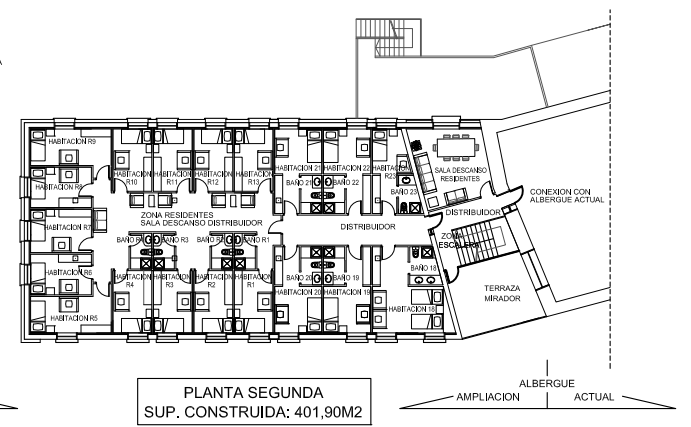

PLANTA SEGUNDA
SUP. CONSTRUIDA: 401,90M2

COMUNIDAD DAG SHANG KAGYU

PROYECTO DE AMPLIACION DEL ALBERGUE DE DAG SHANG KAGYU, PANILLO (HUESCA)

Siguiendo con las perspectivas de futuro de S.E. Kalu Rimpoché para Dag Shang Kagyü, presentamos la ampliación del Albergue con características de Arquitectura Sostenible y Bioclimatismo. La Ampliación constará de 22 habitaciones con baño, tres de ellas dobles, Salas de descanso y una Terraza mirador. También habrá 13 habitaciones individuales para los residentes, Sala de descanso y Sala de estudio. En planta baja habrá un gran Comedor para 180 personas con Terraza y una gran Cocina. La Sala en planta baja podrá ser también utilizada como Sala de yoga y actividades afines.

Todo ello, para crear una estancia confortable, llena de carisma y ambiente de práctica. De este modo, muchas más personas podrán disfrutar de las enseñanzas de los Lamas y Rimpochés y podrán beneficiarse del Dharma.

Cualquier ayuda con la que contribuyáis para la realización de este Proyecto será bienvenida. El Proyecto se realizará por fases. La primera fase será la cimentación, que es una parte importante del coste total. BBVA 0182-2945-70-0201524550

Que a través de todos los méritos obtenidos por la realización de este Proyecto, puedan todos los seres reconocer su estado Iluminado.

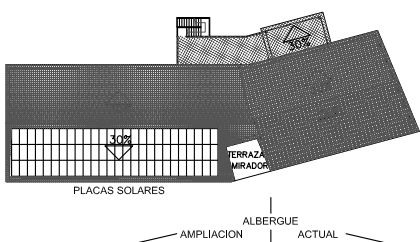

Arquitecto: Alicia Castán Masip
www.fsca.eu